

**AUSZUG AUS DEM KATASTERKARTENWERK**  
 Ausschnitt aus der analogen Flurkarte

Gemarkung: **Unterleichtersbach** Maßstab 1:1000  
 NW 103-54-21 Kartenstand: ..... Vergrößerung aus 1:.....

Die Erstellung von Auszügen aus dem Kartenwerk ist die Aufgabe der Katasterämter. Die Katasterämter sind verpflichtet, die Kartenwerke zu aktualisieren und die Änderungen in den Kartenwerken zu verzeichnen. Die Kartenwerke sind für die Zwecke der Katasterführung zu verwenden. Die Kartenwerke sind für die Zwecke der Katasterführung zu verwenden. Die Kartenwerke sind für die Zwecke der Katasterführung zu verwenden.

Bad Kissingen den 14. Sept. 98  
 Vermessungsamt Bad Kissingen  
 I. A. *Müller*  
 Dörschmidt

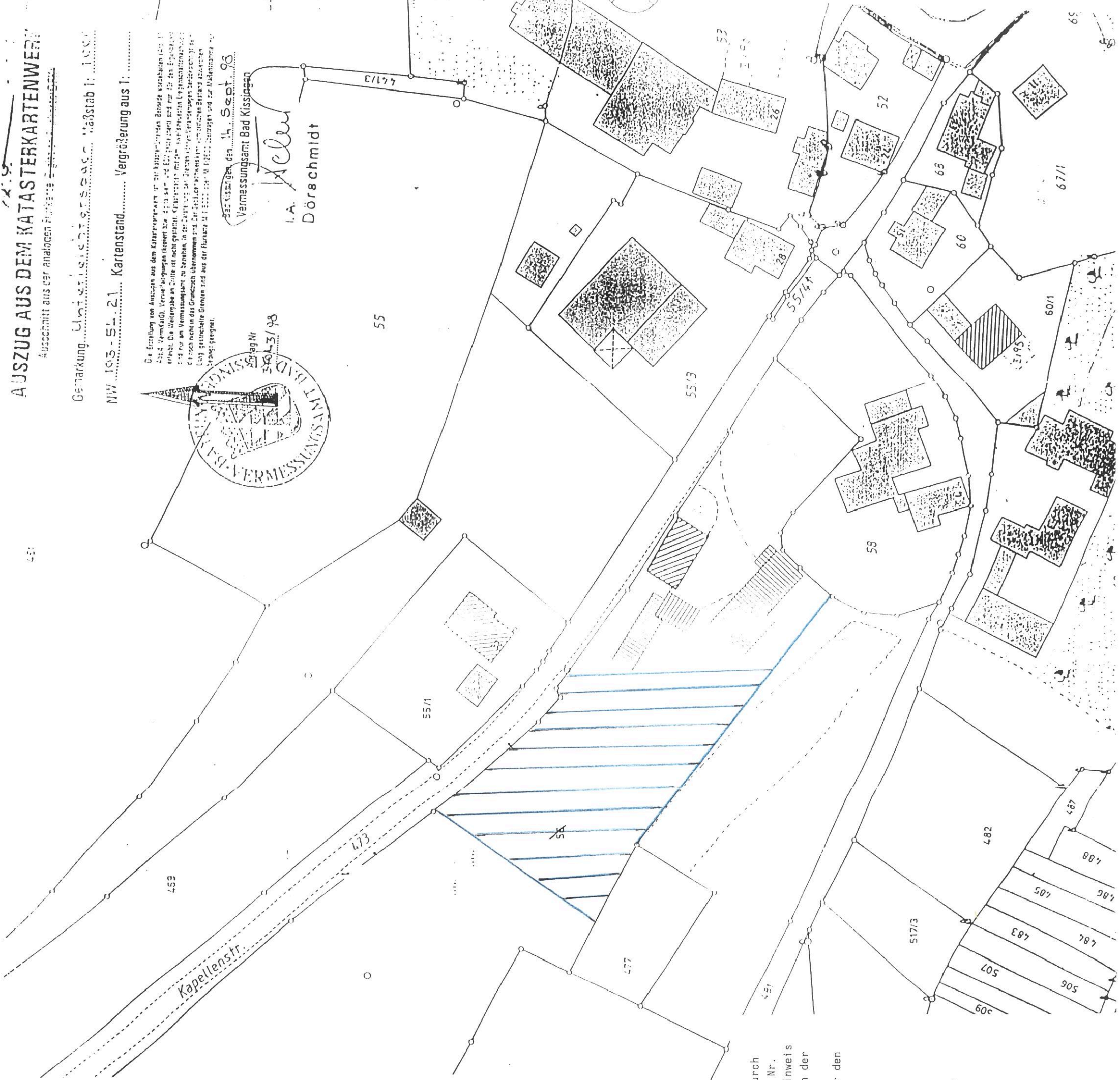
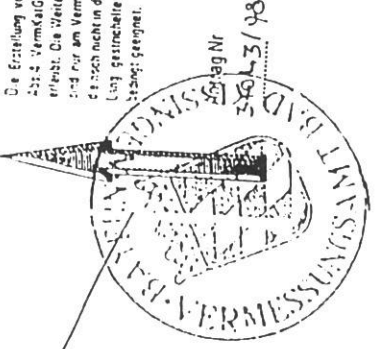

Lageplan vom 23.03.1999/Bestandteil zur Einbeziehungssatzung der Gemeinde Oberleichtersbach für den im Zusammenhang bebauten Gemeindeteil Unterleichtersbach nordwestlicher Teilbereich (Kapellenstr.)

ausgefertigt am: **09. Aug. 1999**



Gemeinde Oberleichtersbach

*Müller*

Müller  
 Erster Bürgermeister

Die am 07.07.1999 vom Gemeinderat gem. § 34 Abs. 4 Nr. 3 BauGB beschlossene Einbeziehungssatzung der Gemeinde Oberleichtersbach für den im Zusammenhang bebauten Gemeindeteil Unterleichtersbach nordwestlicher Teilbereich (Kapellenstr.) wurde mit Bescheid des Landratsamtes Bad Kissingen vom 06.08.1999 Nr. 50-610 gem. § 34 Abs. 5 Satz 2 BauGB genehmigt.

Bad Kissingen, 06.08.1999  
 Landratsamt



I. A. *Eberth*  
 Eberth  
 Reg.-Direktor

Die Erteilung der Genehmigung der Satzung ist am 21.08.1999 durch Veröffentlichung im Amtsblatt des Landratsamtes Bad Kissingen Nr. 18, lfd. Nr. 322, ortsüblich bekanntgemacht worden mit dem Hinweis darauf, daß die Satzung mit Lageplan zu jedermanns Einsicht in der VGem Bad Brückenau während der allgemeinen Dienststunden bereitgehalten wird. Weiter wurde darauf hingewiesen, daß über den Inhalt auf Verlangen Auskunft gegeben wird. Mit dieser Bekanntmachung ist die Satzung Inkraft getreten.

Oberleichtersbach, 08.09.1999

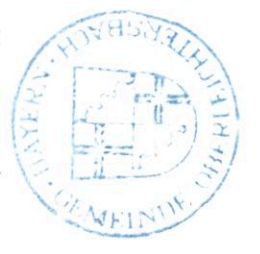

*Müller*  
 Müller  
 Erster Bürgermeister