

Lageplan vom 11.07.1995
Bestandteil zur Grenz-
ziehungs-/Abrundungs-
satzung für den im
Zusammenhang bebauten
GT Unterleichtersbach
im südöstlichen Teil-
bereich

ausgefertigt am 30.11.1995
Gemeinde Oberleichtersbach

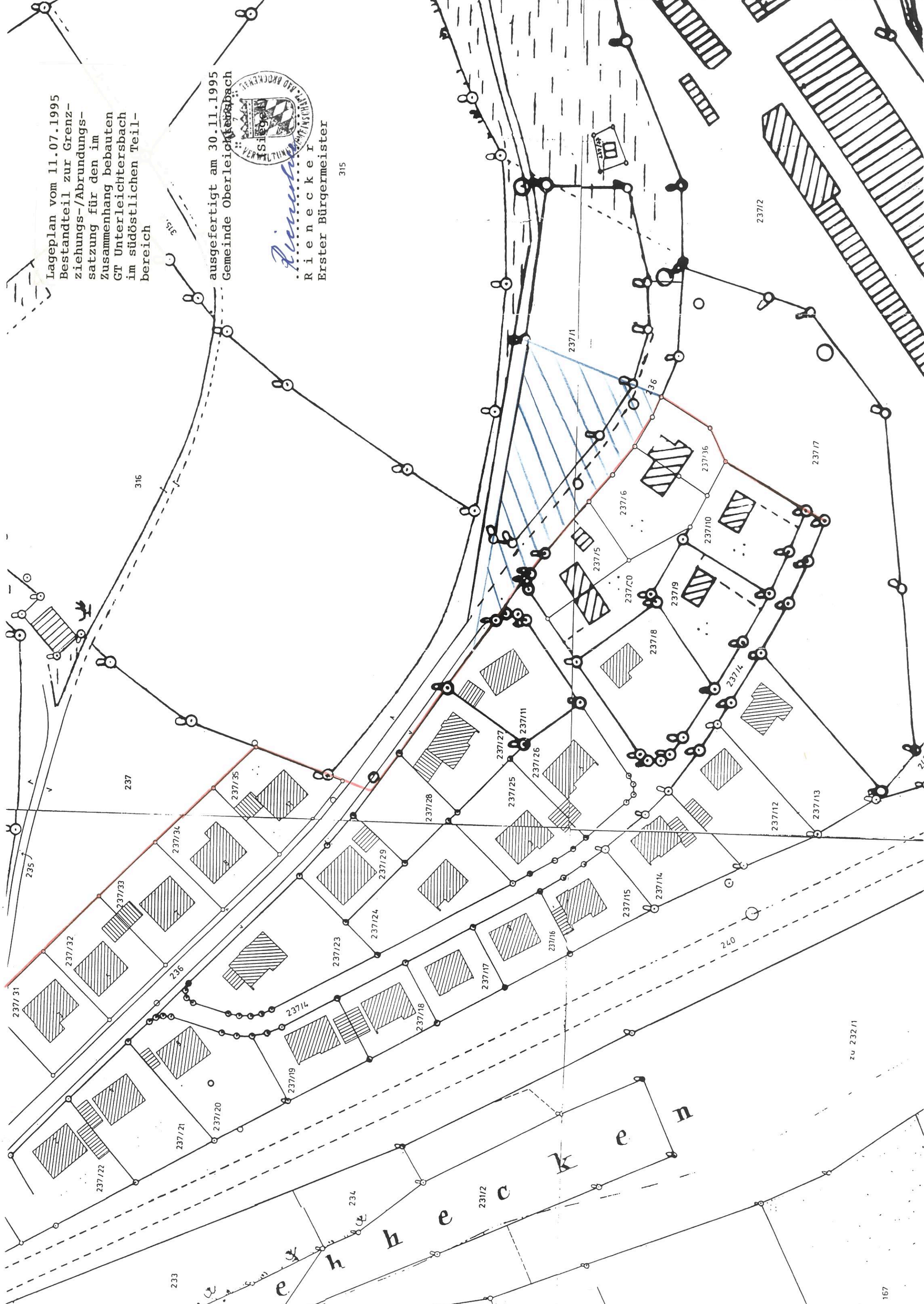

R. Rienecker
Erster Bürgermeister
315



zu 232/1