Breitband Markt Schondra
Erschließungsgebiet Auswahlverfahren BY-2

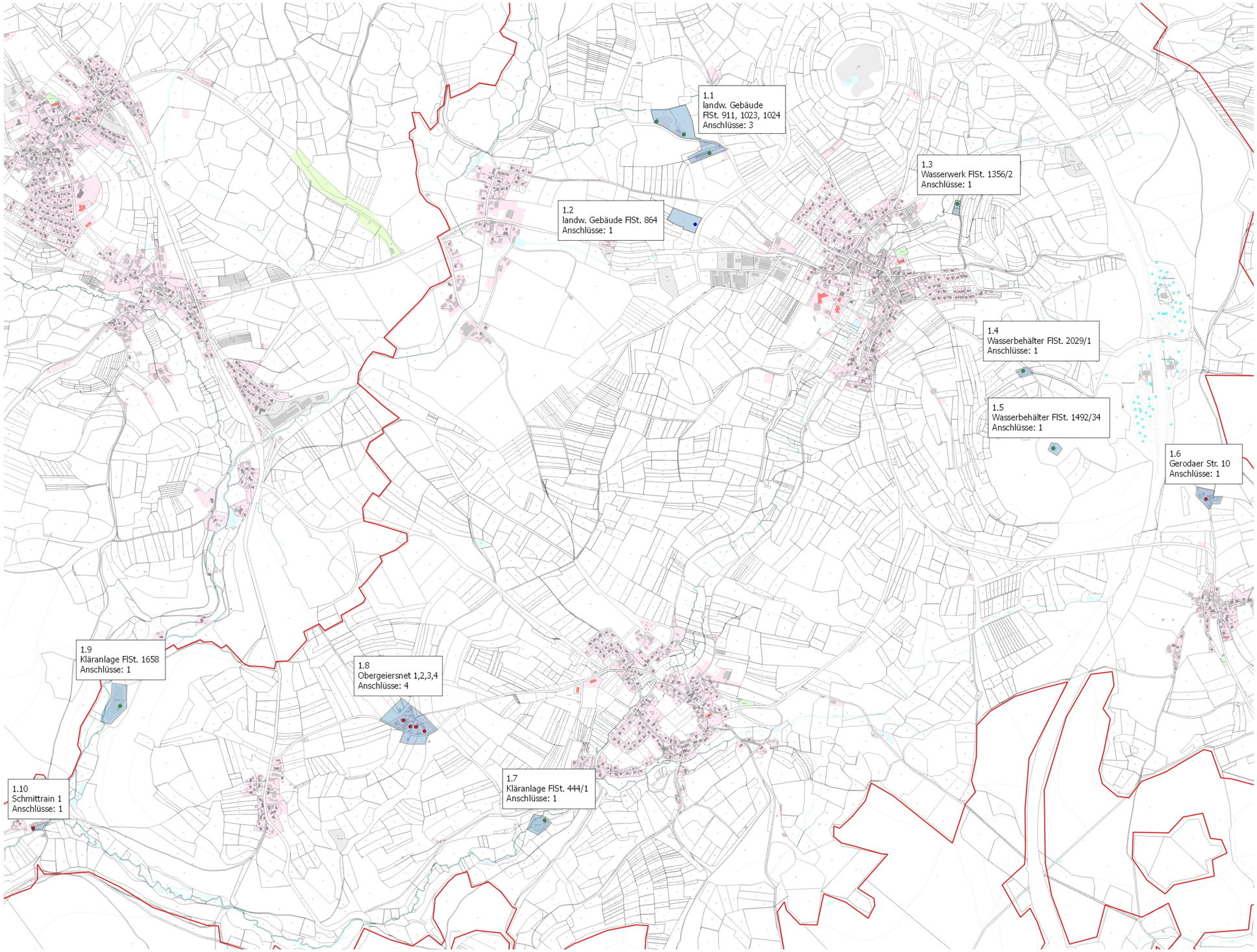

Legende

Erschließungsgebiet_AV_BY-2

mind. 500 MBit/s Down- und 100 MBit/s Upstream

Anschluesse_AV_BY-2 [15]

- Hausanschluss mit Hsnr. [6]
- Hausanschluss ohne Hsnr. [8]
- Grundstücksanschluss mit Hsnr. [0]
- Grundstücksanschluss ohne Hsnr. [1]

Reuther NetConsulting
Glasfaser - Internet - Digitalisierung - Sicherheit

Planung:	Reuther NetConsulting Am Kommbühl 46 96231 Bad Staffelstein Tel.: +49 (0) 9573 / 23 990 - 0 Fax: +49 (0) 9573 / 23 990 - 19 eMail: info@r-nc.de Web: www.r-nc.de
Auftraggeber:	Markt Schondra Schulstr. 14 97795 Schondra

	Datum:	Name:
Geplant:	16.02.2018	S. Dillinger
Gezeichnet:	28.02.2018	S. Dillinger
Geprüft:	28.02.2018	E. Meierhof

Inhalt / Bezeichnung:	Breitband Markt Schondra Erschließungsgebiet Auswahlverfahren BY-2

Status:	Freigabe	**Version:**	v1.0
Maßstab: (A3)	1:20.000	**Blatt:**	1 von 1

Grundkarte © Landesamt für Digitalisierung, Breitband und Vermessung Bayern
Karte nicht zur Maßentnahme geeignet.